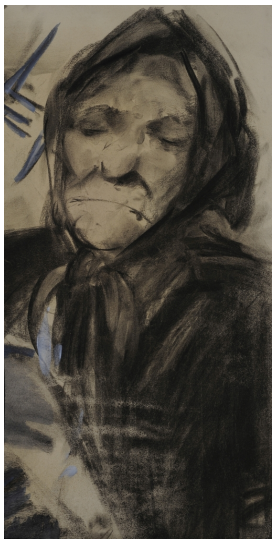

© Kreisstadt Saarlouis
Foto: Thomas Wolf

# unbenannt [Porträt einer Bauersfrau]

Rudolf Hesse, undatiert [nach 1920]

| | |
|---|---|
| Nachlass: | Hesse, Rudolf |
| Nachlass-Nummer: | 0524 |
| Objekttyp: | Zeichnung |
| Entstehungsort: | Atelier, München |

.

| | |
|---|---|
| Technik / Material (Werteliste): | Gouache, Papier, Zeichenkohle |
| Technik / Material (Freitext): | Kohle, Gouache auf Papier |
| Maße (HxBxT): | 61 x 33 cm |

.

| | |
|---|---|
| Objektbeschreibung: | Bruststück en face. Die alte Frau trägt Kopftuch und Umhang. Sie hält die Augen fest geschlossen und hat den Mund zusammengekniffen. Sie wirkt müde, erschöpt. |

.

| | |
|---|---|
| Aktueller Standort: | Archiv Rudolf Hesse |
| Aktuelle Inventarnummer: | 0524 |
| Aktuelle Präsentation: | Depot |
| Eigentümer: | Kreisstadt Saarlouis |
| Zugangsjahr: | 2018 |
| Zugangsart: | Schenkung |
| Voreigentümer: | 1944-2018 Privatbesitz |

.

| | |
|---|---|
| Ausstellungen: | Spass muss sein – Rudolf Hesse – Zeichnungen, Gemälde, Karikaturen, 24.5.2009-30.8.2009 (Museum Haus Ludwig für Kunstausstellungen Saarlouis, Saarlouis) |
| Publikationen / Schriftgut: | Museum Haus Ludwig für Kunstausstellungen Saarlouis und Kunstmuseum Bayreuth (Hg.), Spass muss sein. Rudolf Hesse. Zeichnungen, Gemälde, Karikaturen, Saarlouis 2009, hier: S. 47. |

.

| | |
|---|---|
| Nachlassbestand: | ja |

.

| | |
|---|---|
| Zustand: | gut |
| Beschreibung des | Blatt verso auf Unterlage fixiert, |

| | |
|---|---|
| Zustandes: | Passepartout recto rechts neben dem Bild vergilbt (vertikaler Streifen) |

.

| | |
|---|---|
| Vorhandene Reproduktionsvorlage (beste Qualität): | Farbe Digital Repro |
| Bemerkungen zur Reproduktionsvorlage: | Nr. _DSC3633 TW |

.

| | |
|---|---|
| Sachindex: | Figur, Porträt |