© Kreisstadt Saarlouis
Foto: Petra Wilhelmy

unbenannt [Christus und die Ehebrecherin]

Rudolf Hesse, undatiert [um 1922]

Nachlass:	Hesse, Rudolf
Nachlass-Nummer:	0489
Objekttyp:	Zeichnung
Beschreibender Titel:	Entwurf für Ölgemälde
Entstehungsort:	Atelier, München

.

Technik / Material (Werteliste):	Aquarellfarbe, Papier, Zeichenkohle
Technik / Material (Freitext):	Kohle, Aquarell auf Papier
Maße (HxBxT):	21.2 x 16 cm

.

Signatur:	recto u.r. mit Bleistift: Rud. Hesse
Objektbeschreibung:	Der im Vordergrund stehende Christus segnet die am Boden liegende Frau, die Erbarmen suchend ihren Arm nach ihm ausstreckt.

.

Aktueller Standort:	Archiv Rudolf Hesse
Aktuelle Inventarnummer:	0489
Aktuelle Präsentation:	Depot
Eigentümer:	Kreisstadt Saarlouis
Zugangsjahr:	2018
Zugangsart:	Schenkung
Voreigentümer:	1944-2018 Privatbesitz

.

Nachlassbestand:	ja

.

Zustand:	gut
Beschreibung des Zustandes:	Blatt leicht vergilbt, verso o. mit dünnem Papierklebebband auf Unterlage fixiert

.

Vorhandene Reproduktionsvorlage (beste Qualität):	Farbe Digital Repro

.

Sachindex: Figur, Religion
Personenindex: Jesus Christus

Weitere Abbildung

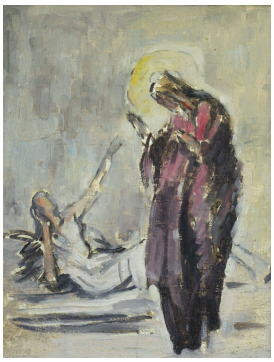

unbenannt [Christus und die Ehebrecherin]
Öl auf Spanplatte

© Dr. Volker Hochdörffer
Foto: Susanne Kocks