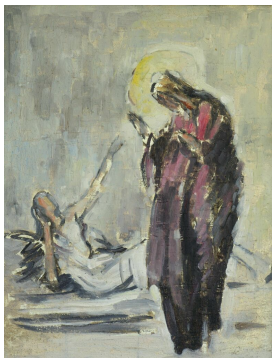

© Dr. Volker Hochdörffer
Foto: Susanne Kocks

unbenannt [Christus und die Ehebrecherin]

Rudolf Hesse, undatiert [um 1922]

Nachlass:	Hesse, Rudolf
Nachlass-Nummer:	1385
Objekttyp:	Gemälde
Entstehungsort:	Atelier, München

.

Technik / Material (Werteliste):	Ölfarbe
Technik / Material (Freitext):	Öl auf golden grundierter Spanplatte
Maße (HxBxT):	46 x 36 cm

.

Objektbeschreibung:	Der im Vordergrund stehende Christus segnet die am Boden liegende Frau, die Erbarmen suchend ihren Arm nach ihm ausstreckt.

.

Aktuelle Inventarnummer:	1385
Aktuelle Präsentation:	Privatraum
Eigentümer:	Dr. Hochdörffer

.

Nachlassbestand:	nein

.

Zustand:	gut
Beschreibung des Zustandes:	Goldgrund, Goldrahmen mit gestuften Leisten, u.m. und an umlaufender Leiste abgestoßen

.

Vorhandene Reproduktionsvorlage (beste Qualität):	Farbe Digital Repro
Bemerkungen zur Reproduktionsvorlage:	SK 9420_b

.

Sachindex:	Figur, Religion
Personenindex:	Jesus Christus

Weitere Abbildung

unbenannt [Christus und die Ehebrecherin]
Entwurf
Kohle, Aquarell auf Papier

© Kreisstadt Saarlouis
Foto: Petra Wilhelmy